ZMIANA STUDIUM UWARUNKOWAŃ I KIERUNKÓW
ZAGOSPODAROWANIA PRZESTRZENNEGO
GMINY LINIA - AKTUALIZACJA 2008 ROK

ZAŁĄCZNIK NR 3 DO UCHWAŁY NR 166/XXIII/V/2008
RADY GMINY LINIA Z DNIA 30 GRUDNIA 2008 R.

RYSUNEK STUDIUM -
KOMUNIKACJA I INFRASTRUKTURA TECHNICZNA

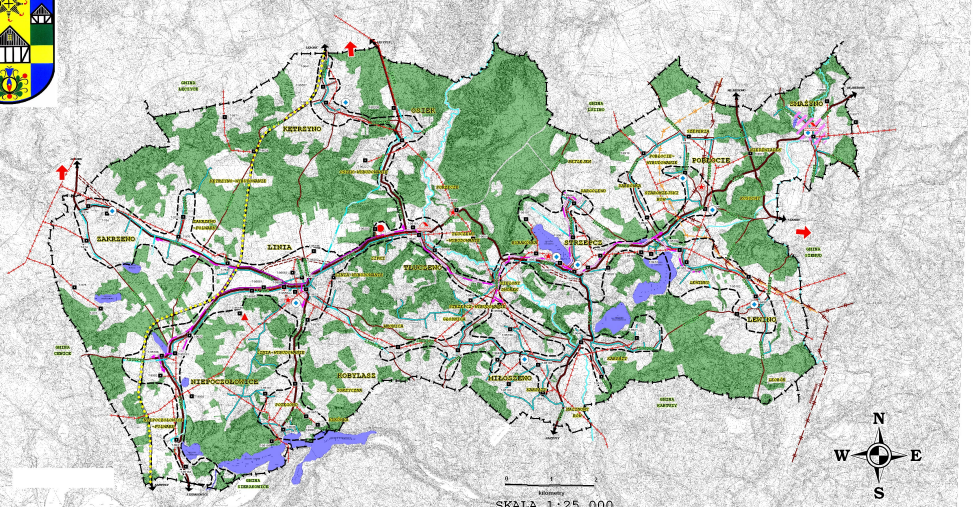

SKALA 1:25 000

N
W
E
S

OBJAŚNIENIA

- GRANICA GMINY
- LINIA — PODSTAWOWE JEDNOSTKI OSADNICZE (NAZWY OBREBÓW GEODEZYJNYCH)
- ROŻNOWA — PODSTAWOWE JEDNOSTKI OSADNICZE
- RZEKA
- JEZIORO
- KOMPLEKSY LEŚNY
- LINIA KOLEJOWA (TERENY ZAMKNIĘTE)
- DROGA POWIATOWA
- DROGA GMINNA
- PROPONOWANE OBCIĄŻENIE KOMUNIKACYJNE DROGI POWIATOWEJ
- PROPONOWANY SZLAK PIESZO - ROWEROWY
- KĄPIELISKO WODY
- ISTNIEJĄCY WODOCIĄG
- PROJEKTOWANY WODOCIĄG
- OCZYSZCZALNIA ŚCIEKÓW
- ISTNIEJĄCA KANALIZACJA
- PROJEKTOWANA KANALIZACJA
- AGLOMERACJA LINIA - PROJEKTOWANY IRIDOCZYS SYSTEM OCZYSZCZANIA ŚCIEKÓW
- PROPONOWANY IRIDOCZYS SYSTEM ODPROWADZANIA I OCZYSZCZANIA ŚCIEKÓW
- KIERUNEK WYWOZU ODPADÓW
- STACJA BAZOWA TELEFONII KOMÓRKOWEJ
- ELEKTROWNIA WIATROWA RJETA W NPZF
- ELEKTROWNIA WODNA
- STACJE TRANSFORMATOROWE
- LINIA ELEKTROENERGETYCZNA 15 kV
- PROJEKTOWANA LINIA ELEKTROENERGETYCZNA 110kV:
  - WARIANT NR1 (ZAKŁAD ENERGETYCZNY)
  - WARIANT NR2 (PROPOZYCJA GMINY)