# ZMIANA STUDIUM UWARUNKOWAŃ I KIERUNKÓW ZAGOSPODAROWANIA PRZESTRZENNEGO GMINY LINIA - AKTUALIZACJA 2008 ROK
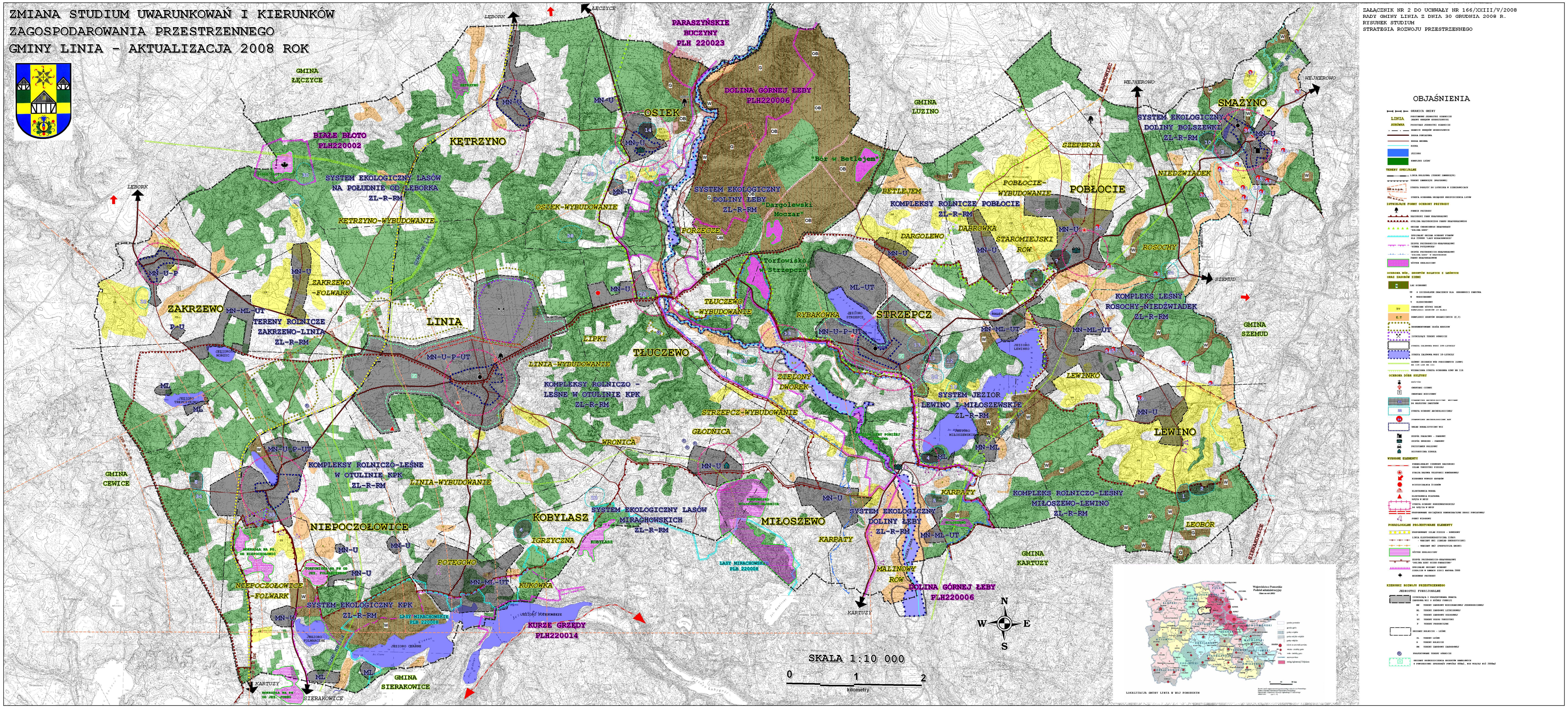
ZAŁĄCZNIK NR 2 DO UCHWAŁY NR 166/XXIII/V/2008
RADY GMINY LINIA Z DNIA 30 GRUDNIA 2008 R.
RYSUNEK STUDIUM
STRATEGIA ROZWOJU PRZESTRZENNEGO