URZĄD GMINY
84-223 LINIA, ul. Turystyczna 15
tel. 58 676 85 98, fax 58 676 85 69
NIP 588-11-30-342

gm. Linia
wieś: ZAKRZEWO
dz. 373/2; cz. 53; cz. 60
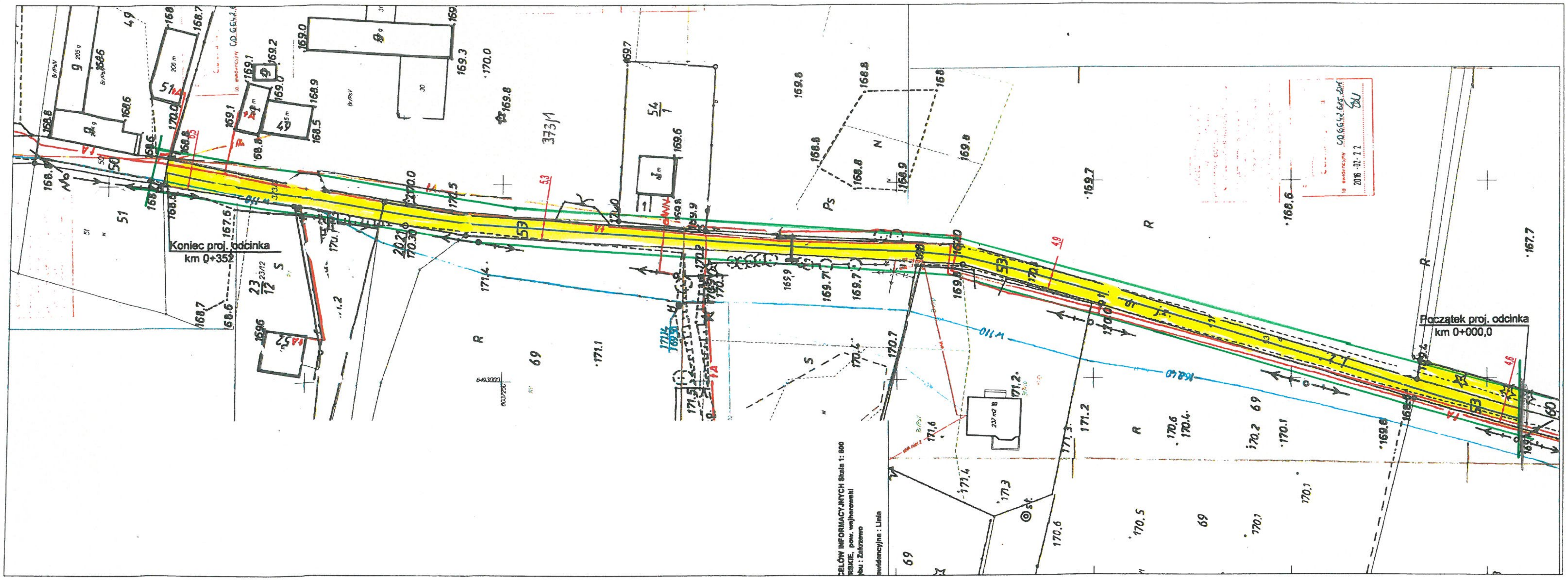
ZAKRES OPRACOWANIA INWESTYCJI CELU PUBLICZNEGO