



ARCH-ERS
Pracownia Projektowa Sp.z o.o.

77-200 Miastko, ul. Koszalińska 7, tel. 696 306 924
NIP 8421771348, REGON 222130908

Inwentaryzacja

Obiekt	Budynek biblioteki przy Zespole Szkół w Lini
Właściciel	Gmina Linia ul. Turystyczna 15 84-223 Linia
Adres obiektu	Linia, gmina Linia działka nr 541/7, obręb 0006 Linia

FUNKCJA:	IMIĘ I NAZWISKO:	SPECJALNOŚĆ I NUMER UPRAWNIENI:	PODPIS
PROJEKTANT	mgr inż. ROMAN SOBOLEWSKI	konstrukcyjno – budowlana nr upr. AN.8346/708/86	

Egz. Nr ...

Miastko, grudzień 2015r.

SPIS TREŚCI :

1. Strona tytułowa	str. 1
2. Spis treści	str. 2
3. Spis rysunków	str. 2
4. Opis	str. 3-5
5. Uprawnienia projektanta	str. 6
6. Zaświadczenie z izby inżynierów	str. 7

SPIS RYSUNKÓW:

Lp.	Nr	Nazwa rysunku
1	1	Rzut przyziemia
2	2	Rzut dachu
3	3	Przekrój A-A
4	4	Elewacje

OPIS TECHNICZNY

Dotyczy inwentaryzacji budynku biblioteki przy Zespole Szkół w Lini, działka nr 541/7, obręb 0006 Linia, gmina Linia.

Właściciel: **Gmina Linia**
ul. Turystyczna 15
84-223 Linia

I. Podstawa opracowania:

1. Zlecenie na opracowanie dokumentacji.
2. Wizja lokalna w terenie, przeprowadzenie oględzin zewnętrznych i wewnętrznych budynku.
3. Aktualne Polskie Normy i Przepisy Budowlane.
4. Warunki techniczne jakim powinny odpowiadać budynki i ich usytuowanie.

II. Dane ogólne:

1. Inwentaryzacja dotyczy budynku biblioteki przy Zespole Szkół w Lini, działka nr 541/7, obręb 0006 Linia, gmina Linia.
2. Obiekt wybudowano w systemie tradycyjnym.
3. Obiekt w zabudowie wolnostojącej.
4. Budynek posiada jedną kondygnację nadziemną i jest częściowo podpiwniczony.
5. Dach obiektu dwuspadowy, pokryty papą asfaltową.
6. Odprowadzanie ścieków do istniejącej kanalizacji.
7. Obiekt posiada przyłącze kanalizacyjne, wodociągowe, ciepłownicze, teletechniczne i energetyczne.
8. Ogrzewanie budynku z kotłowni na paliwo stałe zlokalizowanej w

budynku szkoły.

9. Dojazd i dojście do budynku istniejącym zjazdem z drogi gminnej (dz. nr 543/4) .

10. Budynek znajduje się w południowo-zachodniej części działki.

11. Odprowadzenie wód opadowych na terenie własnej działki w sposób niezmieniający warunków gruntowo – wodnych sąsiednich działek.

12. Gabaryty obiektu:

Wymiary zewnętrzne budynku:

- powierzchnia zabudowy	245,33 m ² ,
- Powierzchnia użytkowa	189,77 m ² ,
- kubatura	571,21 m ³ ,
- szerokość budynku	12,29 m,
- długość budynku	20,15 m,
- wysokość	3,52 m,

13. Powierzchnia pomieszczeń:

Parter

Nr	Nazwa	Posadzka	Pow. [m ²]
1	Garaż	Betonowa	80,04
2	Korytarz	Terakota	12,66
3	Pom. socjalne	Terakota	7,95
4	Świetlica	Terakota	17,71
5	Toaleta	Terakota	2,68
6	Świetlica	Terakota	8,78
7	Komunikacja	Terakota	4,24
8	Biblioteka	Terakota	23,44
9	Biblioteka	Terakota	9,16
10	Biblioteka	Terakota	10,68
11	Biblioteka	Terakota	5,74
12	Biblioteka	Terakota	3,11
13	Wiatrołap	Terakota	3,58
Razem			189,77

14. Dane techniczne:

1. Grunt piaszczysty, brak wody podskórnej.
2. Fundamenty budynku betonowe posadowione bezpośrednio na gruncie poniżej strefy przemarzania gruntu.
3. Nadproża nad otworami okiennymi i drzwiowymi w ścianach konstrukcyjnych żelbetowe wylewane na budowie.
4. Konstrukcja dachu – stropodach żelbetowy. Pokrycie dachu z papy asfaltowej wierzchniego krycia na lepiku asfaltowym.
5. Ściany zewnętrzne z pustaków alfa oblicowane cegłą cementowo-wapienną.
6. Ścianki wewnętrzne z cegły cementowo-wapiennej o różnej grubości.
7. Stolarka okienna, drzwiowa typowa drewniana i z PCV.
8. Posadzka w garażu betonowa. W pozostałych pomieszczeniach posadzki pokryte są terakotą.
9. Rury spustowe o średnicy 120 mm z blachy ocynkowanej.
10. Rynny dachowe o średnicy 150 mm z blachy ocynkowanej.
11. Tynki wewnętrzne cementowo-wapienne kat. III.
12. Tynki zewnętrzne – tynk mineralny i baranek.

OPRACOWAŁ:

Roman Sobolewski
NR UPR. AN.8346/708/86

Słupsk, dnia 14.10.1986 r.

STWIERDZENIE

PRZYGOTOWANIA ZAWODOWEGO

do pełnienia samodzielnych funkcji technicznych w budownictwie

Na podstawie § 5 ust.1, § 7, § 13 ust.1 pkt 2, § 6 ust.1 i 3 rozporządzenia Ministra Gospodarki Terenowej i Ochrony Środowiska z dnia 20 lutego 1975 roku (Dz.U.Nr 3 poz.46) stwierdza się, że Obywatel **ROMAN SOBOLEWSKI** magister inżynier budownictwa urodzony dnia 19 marca 1958 roku w Miastku posiada przygotowanie zawodowe upoważniające do wykonywania samodzielnej funkcji **kierownika budowy i robót** w specjalności konstrukcyjno-budowlanej.

Obywatel **ROMAN SOBOLEWSKI** jest upoważniony do:

1. kierowania, nadzorowania i kontrolowania budowy i robót, kierowania i kontrolowania wytwarzania konstrukcyjnych elementów budowlanych oraz oceniania i badania stanu technicznego w zakresie wszelkich budynków oraz innych budowli z wyłączeniem linii, węzłów i stacji kolejowych, dróg oraz lotniskowych dróg startowych i manipulacyjnych, mostów, budowli hydrotechnicznych i wodnomelioracyjnych;
2. do sporządzania w budownictwie osób fizycznych projektów w zakresie rozwiązań konstrukcyjno-budowlanych wszelkich budynków i budowli,
3. do sporządzania w budownictwie osób fizycznych projektów w zakresie rozwiązań architektonicznych:
 - a/budynków inwentarskich i gospodarczych, adaptacji projektów typowych i powtarzalnych innych budynków oraz sporządzania planów zagospodarowania działki związanych z realizacją tych budynków,
 - b/budowli nie będących budynkami.

Oryginał uprawnień budowlanych podpisał p.o. Dyrektora Wydziału Głównego Architekta Wojewódzkiego Maria Kostrzewa. Pieczęć okrągła z Godłem Państwa i napisem w otoku Urząd Wojewódzki w Słupsku.

Duplikat uprawnień budowlanych wystawiono na podstawie dokumentów znajdujących się w archiwum Urzędu Wojewódzkiego w Słupsku.

Słupsk, 12 maja 1997r.

**URZĄD WOJEWÓDZKI
W SŁUPSKU**

DYREKTOR
Wydziału Gospodarki Przestrzennej i Komunikacji

mgr inż. Andrzej Adamski



Zaświadczenie

o numerze weryfikacyjnym:

POM-7DF-FSH-QP6 *

Pan Roman Sobolewski o numerze ewidencyjnym POM/BO/4466/01

adres zamieszkania ul.Górna 55, 77-200 Miastko

jest członkiem Pomorskiej Okręgowej Izby Inżynierów Budownictwa i posiada wymagane ubezpieczenie od odpowiedzialności cywilnej.

Niniejsze zaświadczenie jest ważne do dnia 2015-12-31.

Zaświadczenie zostało wygenerowane elektronicznie i opatrzone bezpiecznym podpisem elektronicznym weryfikowanym przy pomocy ważnego kwalifikowanego certyfikatu w dniu 2015-01-07 roku przez:

Franciszek Rogowicz, Przewodniczący Rady Pomorskiej Okręgowej Izby Inżynierów Budownictwa.

(Zgodnie art. 5 ust 2 ustawy z dnia 18 września 2001 r. o podpisie elektronicznym (Dz. U. 2001 Nr 130 poz. 1450) dane w postaci elektronicznej opatrzone bezpiecznym podpisem elektronicznym weryfikowanym przy pomocy ważnego kwalifikowanego certyfikatu są równoważne pod względem skutków prawnych dokumentom opatrzonym podpisami własnoręcznymi.)

* Weryfikację poprawności danych w niniejszym zaświadczeniu można sprawdzić za pomocą numeru weryfikacyjnego zaświadczenia na stronie Polskiej Izby Inżynierów Budownictwa www.piib.org.pl lub kontaktując się z biurem właściwej Okręgowej Izby Inżynierów Budownictwa.

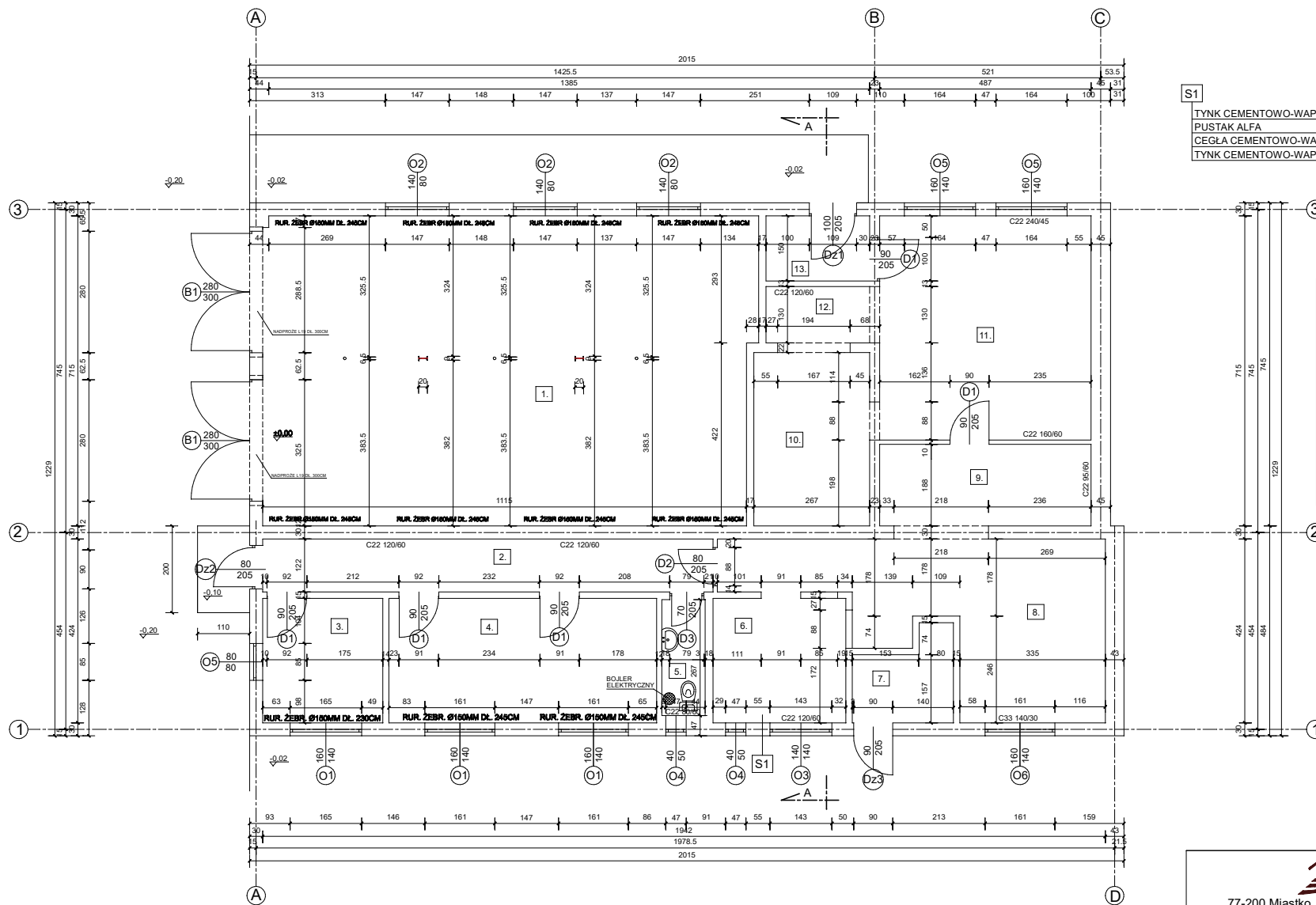

S1	TYNK CEMENTOWO-WAPIENNY KAT. II
	PUSTAK ALFA
	CEGLA CEMENTOWO-WAPIENNA
	TYNK CEMENTOWO-WAPIENNY KAT. II

ZESTAWIENIE POWIERZCHNI

NR	NAZWA POMIESZCZENIA	POSADZKA	POW. [m ²]
1.	GARAŻ	BETONOWA	80,04
2.	KORYTARZ	TERAKOTA	12,66
3.	POM. SOCJALNE	TERAKOTA	7,95
4.	ŚWIETLICA	TERAKOTA	17,71
5.	TOALETA	TERAKOTA	2,68
6.	ŚWIETLICA	TERAKOTA	8,78
7.	KOMUNIKACJA	TERAKOTA	4,24
8.	BIBLIOTEKA	TERAKOTA	23,44
9.	BIBLIOTEKA	TERAKOTA	9,16
10.	BIBLIOTEKA	TERAKOTA	10,68
11.	BIBLIOTEKA	TERAKOTA	5,74
12.	BIBLIOTEKA	TERAKOTA	3,11
13.	WIATROLAP	TERAKOTA	3,58
RAZEM [m ²]			189,77



77-200 Miastko, ul. Koszalińska 7, tel. 662 011 397 NIP 842-177-13-48

LINIA, GMINA LINIA			
DZIAŁKA NR 54 1/7, OBRĘB 0006 LINIA			
TERMOMODERNIZACJA BUDYNKU BIBLIOTEKI PRZY ZESPOLE SZKÓŁ W LINI			FAZA INW.
RZUT PRZYZIEMIA			SKALA 1 : 100
AUTOR:	ROMAN SOBOLEWSKI NR UPR. AN/8346/708/86	PODPIS	NR 1
			GRUDZIEŃ 2015

POWIERZCHNIA DACHU 246,83 m²

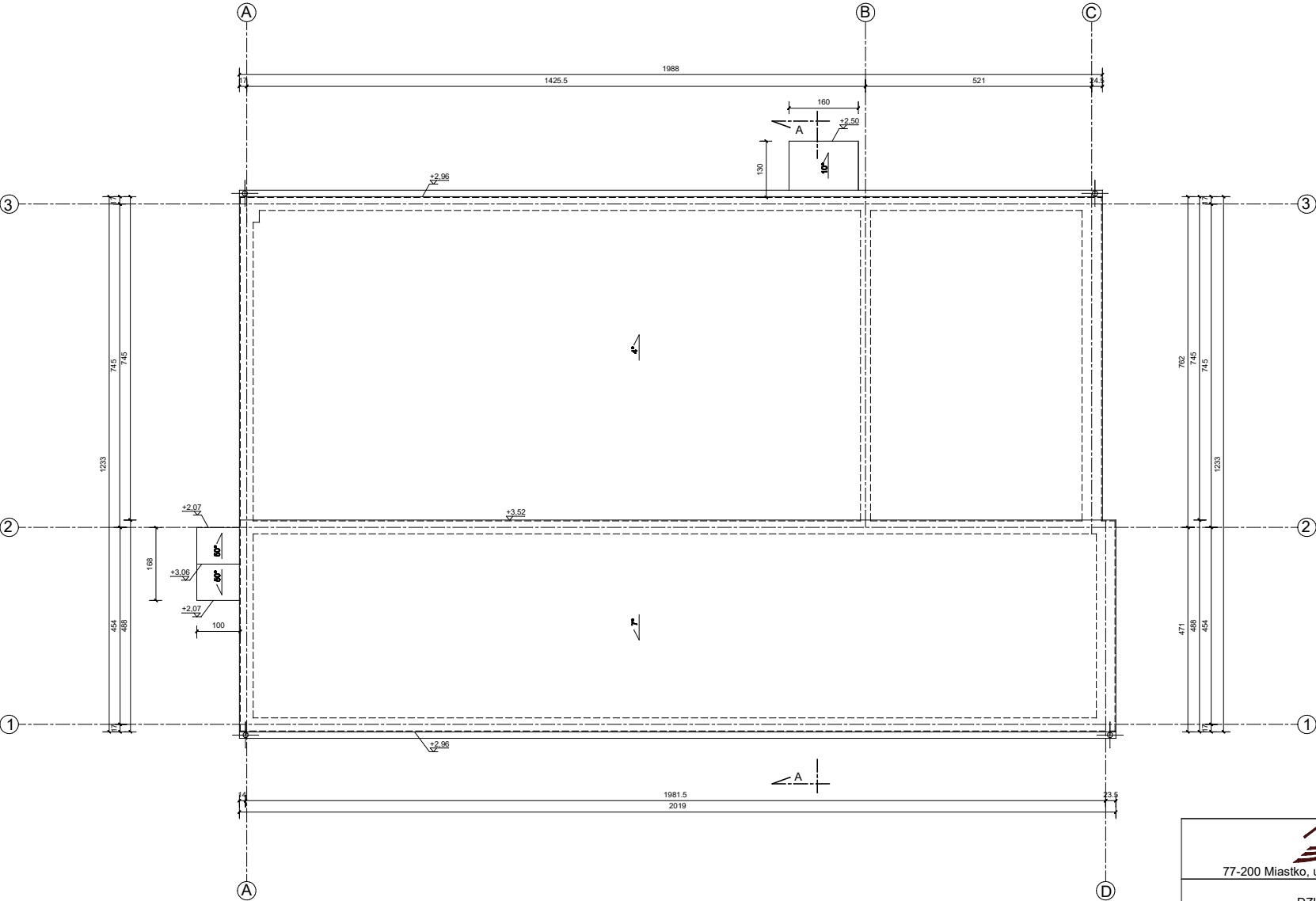

 ARCH-ERS Pracownia Projektowa Sp. z o.o. 77-200 Miastko, ul. Koszalińska 7, tel. 662 011 397 NIP 842-177-13-48			
LINIA, GMINA LINIA DZIAŁKA NR 541/7, OBREB 0006 LINIA			
TERMOMODERNIZACJA BUDYNKU BIBLIOTEKI PRZY ZESPOLE SZKÓŁ W LINI			FAZA INW.
RZUT DACHU			SKALA 1 : 100
AUTOR: ROMAN SOBOLEWSKI NR UPR. AN/8346/708/86	PODPIS	NR 2	GRUDZIEŃ 2015

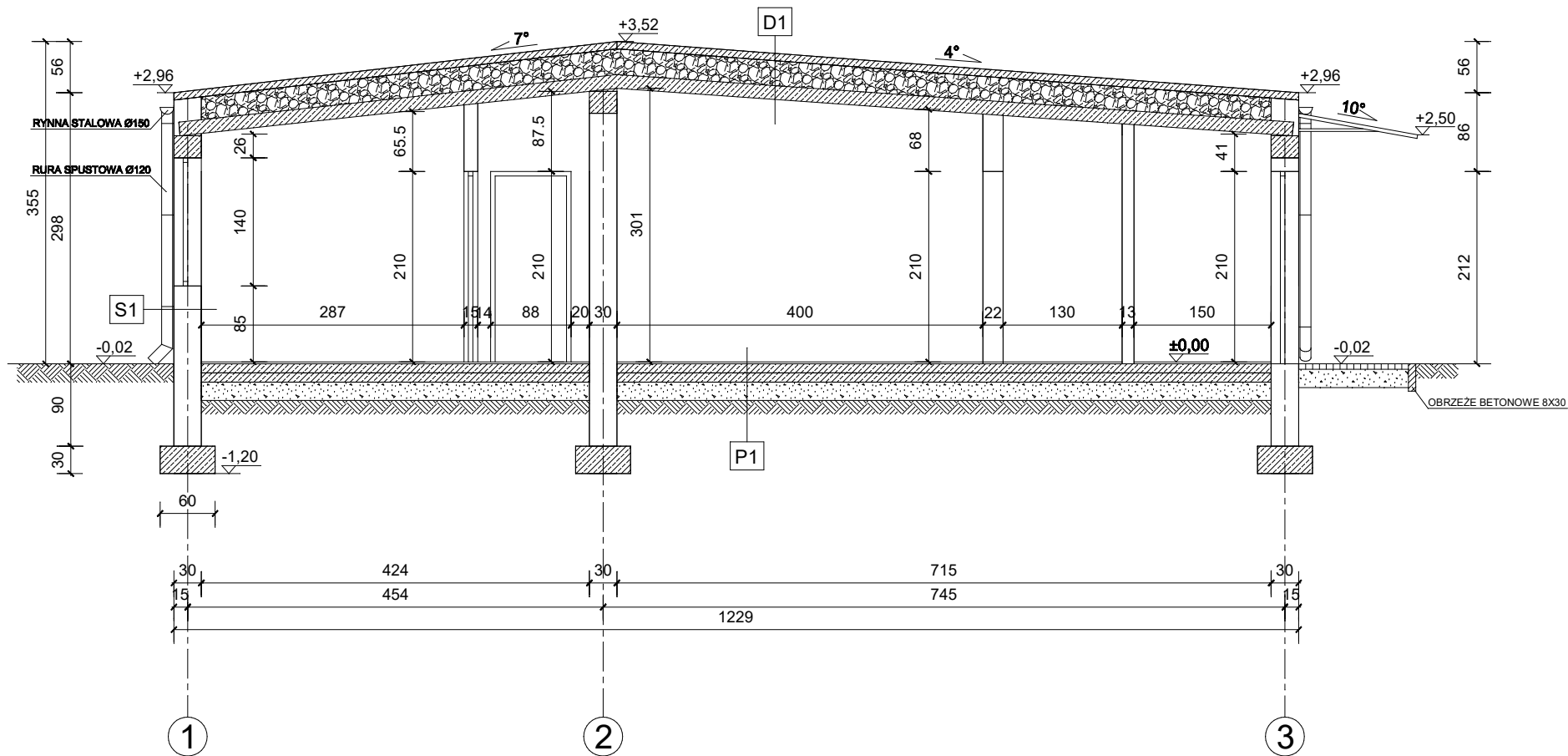

D1
PAPA TERMOZGRZEWAŁNA
DACH ŻELBETOWY
GRUZOBETON
PŁYTA ŻERAŃSKA GR. 15 CM

P1
GRUNT RODZIMY
PODSYPKA PIASKOWA GR. 20 CM
CHUDY BETON GR. 10 CM
PŁYTA BETONOWA GR. 10 CM
TERAKOTA GR. 2 CM

S1
TYNK CEMENTOWO-WAPIENNY KAT. II
PUSTAK ALFA
CEGLA CEMENTOWO-WAPIENNA
TYNK CEMENTOWO-WAPIENNY KAT. II

 ARCH-ERS Pracownia Projektowa Sp. z o.o. 77-200 Miastko, ul. Koszalińska 7, tel. 662 011 397 NIP 842-177-13-48			
LINIA, GMINA LINIA DZIAŁKA NR 541/7, OBRĘB 0006 LINIA TERMOMODERNIZACJA BUDYNKU BIBLIOTEKI PRZY ZESPOLE SZKÓŁ W LINI			
PRZEKRÓJ A-A			SKALA 1 : 50
AUTOR:	ROMAN SOBOLEWSKI NR UPR. AN/8346/708/86	PODPIS	NR 3
			GRUDZIEŃ 2015

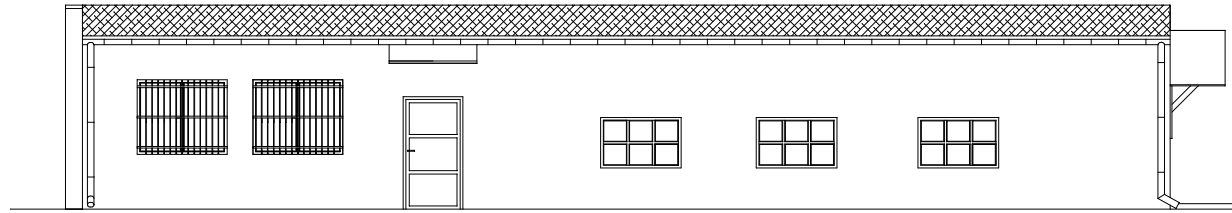

ELEWACJA PÓŁNOCNA

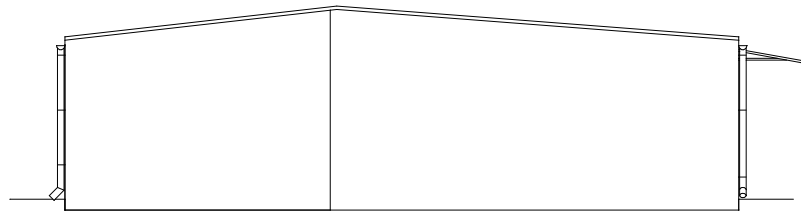

ELEWACJA ZACHODNIA

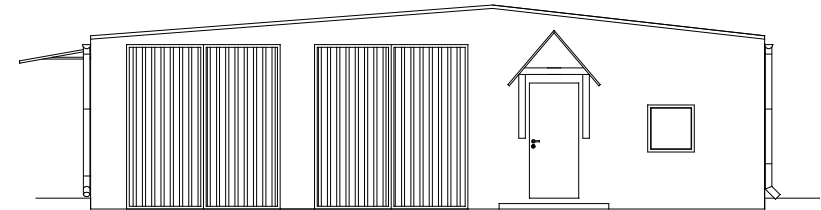

ELEWACJA WSCHODNIA

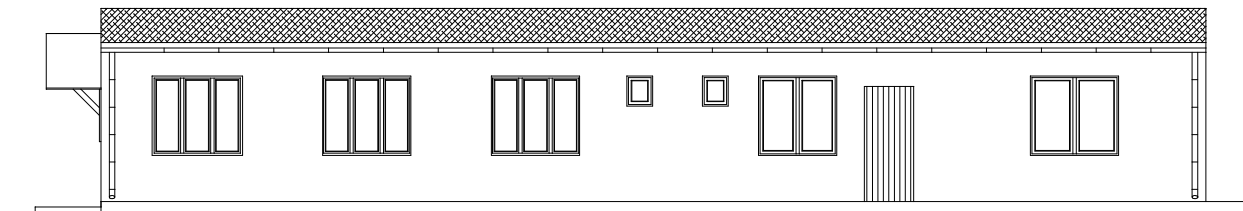

ELEWACJA POŁUDNIOWA

 **ARCH-ERS**
Pracownia Projektowa Sp. z o.o.

77-200 Miastko, ul. Koszalińska 7, tel. 662 011 397 NIP 842-177-13-48

LINIA, GMINA LINIA

DZIAŁKA NR 541/7, OBRĘB 0006 LINIA

TERMOMODERNIZACJA BUDYNKU BIBLIOTEKI
PRZY ZESPOLE SZKÓŁ W LINI

ELEWACJE

AUTOR:	ROMAN SOBOLEWSKI NR UPR. AN/8346/708/86	PODPIS	FAZA INW. SKALA 1 : 100 NR 4
			GRUDZIEŃ 2015



