

**UCHWAŁA NR 167/XVI/VII/2016**

**RADY GMINY LINIA**

*z dnia 22 czerwca 2016 roku*

*w sprawie przystąpienia do sporządzenia zmiany fragmentu Studium uwarunkowań i kierunków zagospodarowania przestrzennego gminy Linia*

Na podstawie art. 18 ust. 2 pkt 5 ustawy z dnia 8 marca 1990r. o samorządzie gminnym tj. z dnia 17 marca 2016 r. (Dz. U. z 2016 r. poz. 446) art. 9 ust. 1, art. 10 i art. 27 ustawy z dnia 27 marca 2003 r. o planowaniu i zagospodarowaniu przestrzennym tj. z dnia 13 maja 2016 r. (Dz. U. z 2016 r. poz. 778) **Rada Gminy Linia uchwala, co następuje:**

**§ 1**

Przystępuje się do sporządzenia zmiany fragmentu Studium uwarunkowań i kierunków zagospodarowania przestrzennego gminy Linia, w granicach określonych na załączniku graficznym do niniejszej uchwały.

**§ 2**

Wykonanie uchwały powierza się Wójtowi Gminy Linia.

**§ 3**

Uchwała wchodzi w życie z dniem podjęcia.

PRZEWODNICZĄCY  
Rady Gminy Linia

*Czesław Winz*

**SYTUACJA WYSOKOŚCIOWA**  
**SKALA 1:2000**

Woj.: pomorze  
Pow.: wejherowski  
Gm.: Lina  
Dbr.: Lina  
Dz. ew.: 132/2, 138, 139, 140/2, 141/2  
Ar. m. i. p.: 8.223.20.13, 8.223.20.16

Układ współrzędnych: 2005B  
Początek adresowe: KRONSZTADT

Mapa powstała w wyniku aktualizacji istniejącej mapy  
topograficzno-wysokościowej w skali 1:2000.  
Granice wydzielonych działek oraz użytków gruntowych wprowadzono  
na podstawie ewidencji gruntów.

WYKONAWCA:

*Dr. inż. Michał Żurawski*  
KANCELARIA GOSPODARSTWA  
KRAJOWYM

Na wydruku są widoczne warianty linii  
nie reprezentowane na planie. Linie  
tych wariantów nie należy uwzględniać  
przy wyznaczaniu granic działek  
i użytków gruntowych.  
W granicach opracowania  
nie uwzględniono zmian  
wynikających z innych dokumentów  
dotyczących planu zagospodarowania  
terenowego.

Mapa aktualna nr: 31.12.2016r.

Mapa aktualna w zakresie granicznym 1:1

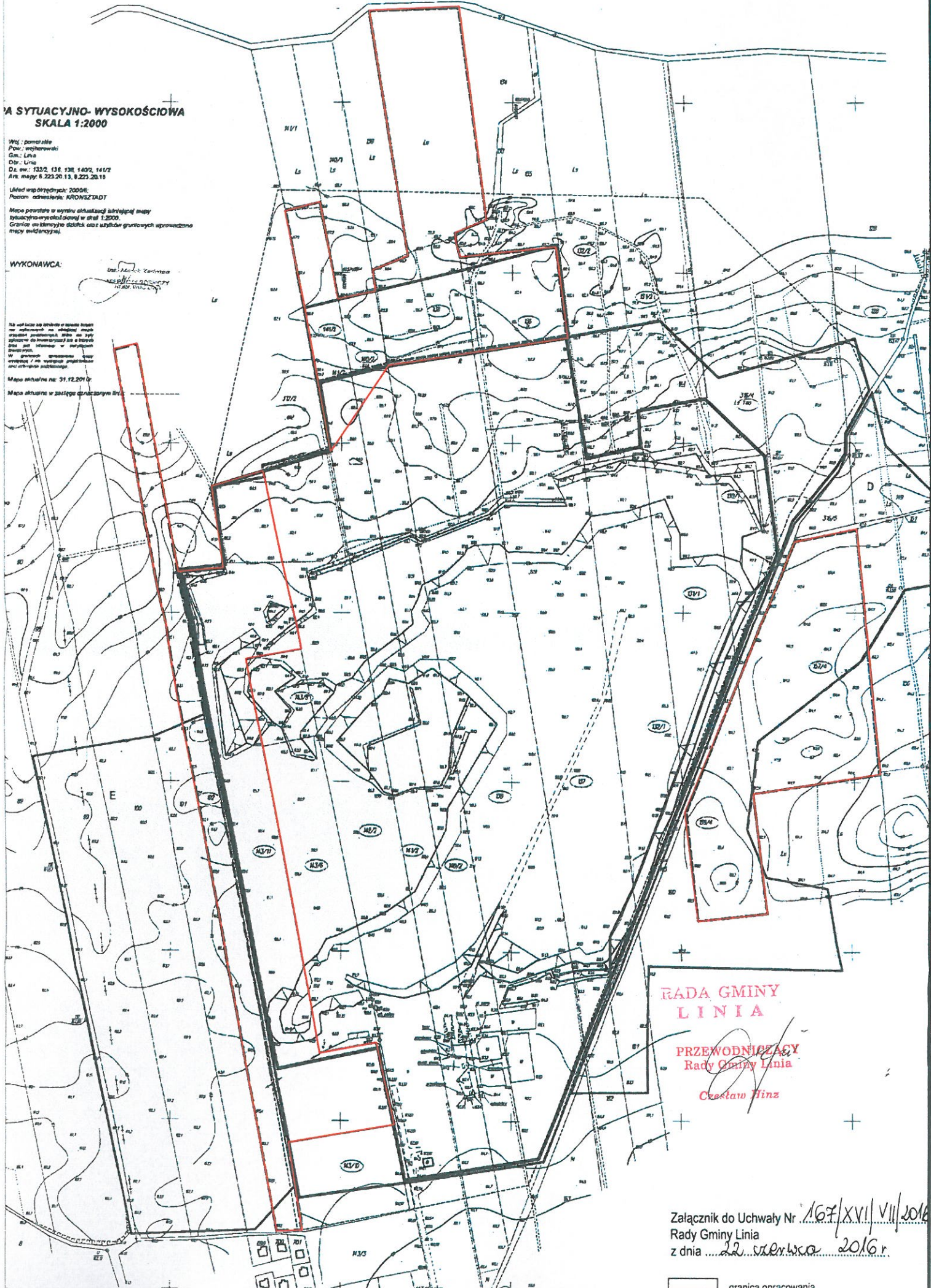

**RADA GMINY**  
**L I N I A**

**PRZEWODNICZĄCY**  
Rady Gminy Lina

*Czesław Hinz*

Załącznik do Uchwały Nr 167/XVII/VII/2016  
Rady Gminy Lina  
z dnia 22 czerwca 2016 r.

 granica opracowania